

Město Valtice  
nám. Svobody 21  
691 42 Valtice  
ID DS: qv3buey

<b>Městský úřad VALTICE</b>		Číslo dop: <i>1223448569</i>
Došlo dne:	- 3. 08. 2023	Zpracovatel: <i>OLP</i>
Č.j.:	<i>VAL-3445/2023</i>	Počet listů: <i>2</i>
Příloha:	V Praze dne 01. 08. 2023	

Žadatel:

Věc: **Žádost o poskytnutí informací podaná podle § 4 zák. č. 106/1999 Sb., o svobodném přístupu k informacím, ve znění pozdějších předpisů.**

S odkazem na § 4 zák. č. 106/1999 Sb., o svobodném přístupu k informacím, ve znění pozdějších předpisů, žádám o zpřístupnění informací, tedy jakýkoliv obsah nebo jeho část v jakémkoliv podobě, zaznamenaný na jakémkoliv nosiči, zejména obsah písemného záznamu na listině, záznamu uloženého v elektronické podobě nebo záznamu zvukového, obrazového nebo audiovizuálního, vztahujícím se k otázkám (požadavkům) následující po uvedení do problematiky takto:

- 1) Obec Valtice má ve svém vlastnictví pozemek parc.č. 48/1 v k.ú. Valtice zapsaný v katastru nemovitostí vedeném u Katastrálního úřadu pro Jihomoravský kraj, Katastrálního pracoviště Břeclav, na listu vlastnictví 10001 pro obec a katastrální území Valtice, viz informace k pozemku ze dne 1. 8. 2023;

01.08.23 14:47

Informace o pozemku | Nahlížení do katastru nemovitostí

#### Informace o pozemku

Parcelní číslo:	<a href="#">48/1</a>
Obec:	<a href="#">Valtice [584975]</a>
Katastrální území:	<a href="#">Valtice [776696]</a>
Číslo LV:	<a href="#">10001</a>
Výměra [m <sup>2</sup> ]:	1774
Typ parcely:	Parcela katastru nemovitostí
Mapový list:	<a href="#">DKM</a>
Určení výměry:	Ze souřadnic v S-JTSK
Způsob využití:	ostatní komunikace
Druh pozemku:	ostatní plocha



#### Vlastníci, jiní oprávnění

Vlastnické právo	Podíl
Město Valtice, nám. Svobody 21, 69142 Valtice	

- 2) Podle výstupu pořízeného u společnosti Vodovody a kanalizace Břeclav a.s. (dále jako „**VaK Břeclav**“) pod číslem zakázky 006890 je v pozemku parc.č. 48/1 v k.ú. Valtice umístěna kanalizace vyznačená dle přiložené legendy hnědou barvou jako „kanalizace jednotná neprovozovaná“ (dále jako „**Kanalizace v ulici Poštovní**“), viz snímek pořízený dne 1. 8. 2023;

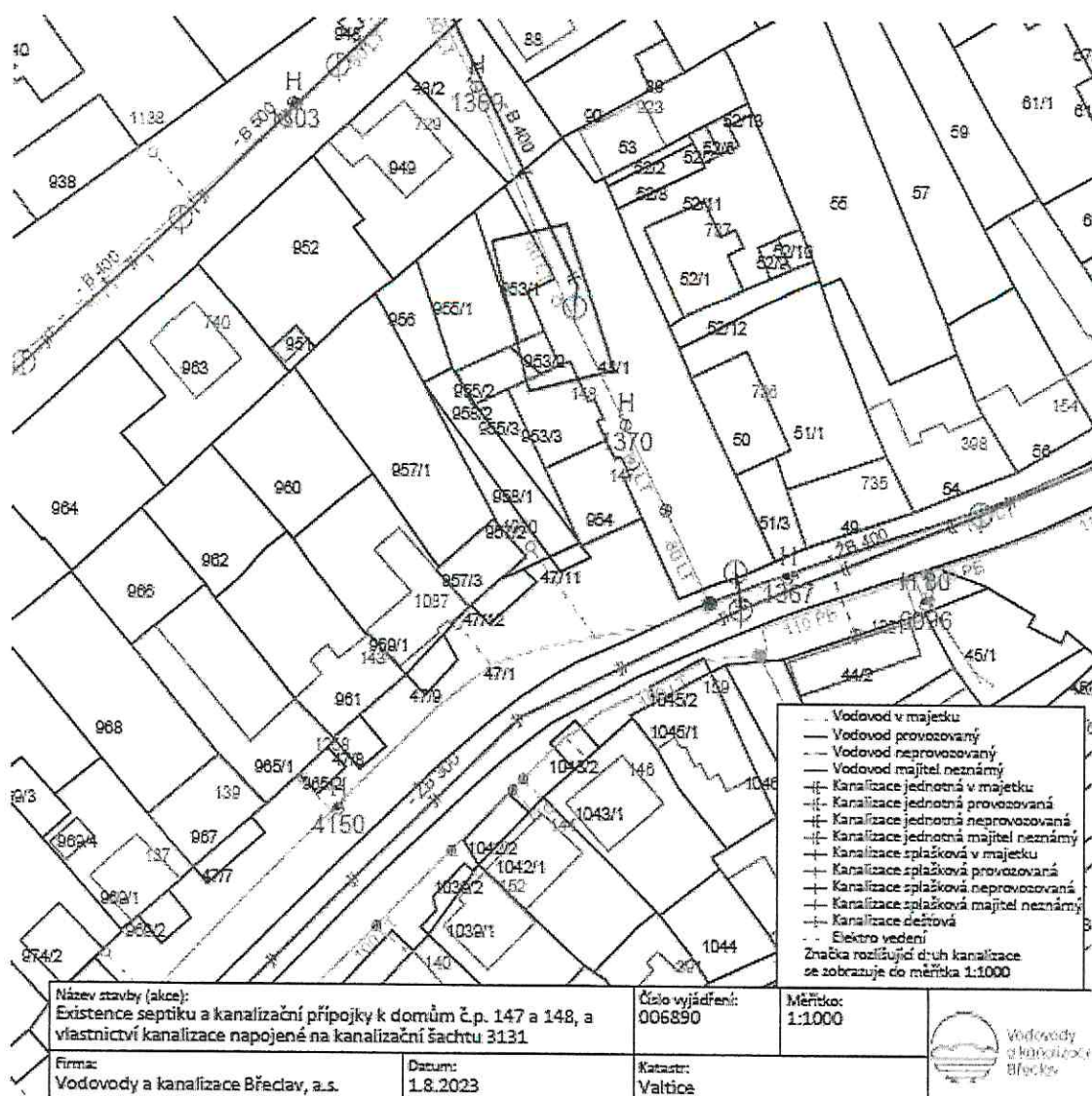

- 3) Podle sdělení pracovníka VaK Břeclav, který provádí v postavení technika správu kanalizační sítě v městě Valtice, jsou na Kanalizaci v ulici Poštovní, která není ve vlastnictví VaK Břeclav, připojeny domy v předmětné ulici Poštovní, zejména pak domy č.p. 147 a 148, které byly k uvedené Kanalizaci v ulici Poštovní připojeny přes kanalizační šachtu označenou u VaK Břeclav pod číslem 3131 (dále jako „**Kanalizační šachta 3131**“) po ukončení provozu septiku (dále jako „**Septik**“) umístěném na pozemku parc.č. 953/1 v k.ú. Valtice ve vlastnictví České republiky s příslušností hospodařit s majetkem státu pro Státní pozemkový úřad, Husinecká 1024/11a, Žižkov, 13000 Praha 3, viz informace o pozemku parc.č. 953/1 v k.ú. Valtice ze dne 1. 8. 2023 a snímek ortofotomapy pořízený dne 1. 8. 2023 s patrnými obrysy septiku;

## Informace o pozemku

Parcelní číslo:	953/1
Obec:	Valtice [584975]
Katastrální území:	Valtice [776696]
Číslo LV:	10002
Výměra [m <sup>2</sup> ]:	172
Typ parcely:	Parcela katastru nemovitostí
Mapový list:	DKM
Určení výměry:	Ze souřadnic v S-JTSK
Způsob využití:	jiná plocha
Druh pozemku:	ostatní plocha



## Vlastníci, jiní oprávnění

Vlastnické právo	Podíl
Česká republika	
Příslušnost hospodařit s majetkem státu	Podíl
Státní pozemkový úřad, Husinecká 1024/11a, Žižkov, 13000 Praha 3	

01.08.23 15:45

Mapovník 1:1000 - Dle 1710a, 32 práva

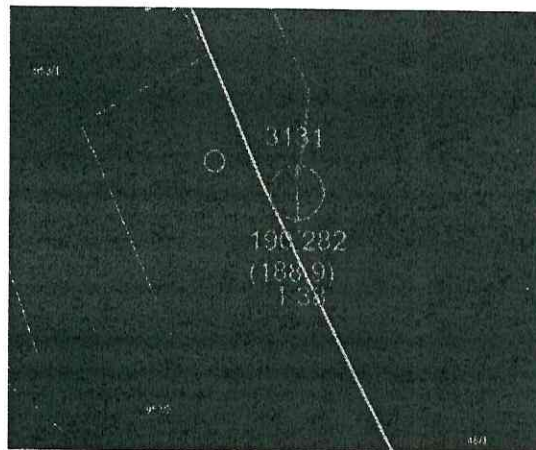

- 4) Oprávněný právní zájem žadatelky vychází z vlastnictví spoluvlastnického podílu na Septiku v rozsahu 5167/9048 celku, přičemž v návaznosti na výše uvedený skutkový a právní stav, jakož i vzhledem k okolnostem jeho vzniku, má žadatelka zájem, aby bylo dáno najisto (i) vlastnictví Kanalizace v ulici Poštovní (ii) vlastnictví Kanalizační šachty 3131 a jaký existuje (iii) právní vztah mezi vlastníkem pozemku parc.č. 48/1 v k.ú. Valdice a vlastníkem Kanalizace v ulici Poštovní, a (iv) kdo a na základě jaké právní skutečnosti provádí správu a údržbu Kanalizace v ulici Poštovní. Z těchto důvodů je žadatelka nucena požadovat:

- Kopie listin prokazující vlastnictví Kanalizace v ulici Poštovní;
- Kopie listin prokazující vlastnictví Kanalizační šachty 3131;

- c) Kopie listin prokazující uživatelské právo (obligační nebo věcné) vlastníka Kanalizace v ulici Poštovní a vlastníka Kanalizační šachty 3131 umístěných v pozemku parc.č. 48/1 v k.ú. Valtice k užívání předmětného pozemku ve vlastnictví Obce Valtice formou umístění a provozu Kanalizace v ulici Poštovní a Kanalizační šachty 3131;
- d) Kopie listiny, na jejímž základě je prováděna správa a údržba Kanalizace v ulici Poštovní;

Požadované listiny zašlete na moji shora uvedenou adresu doručování anebo ve formátu PDF do mé datové schránky v zákonné patnáctidenní lhůtě ode dne přijetí této mé žádosti. V případě nákladů vzniklých na pořízení listiny jsem připravena k jejich úhradě bankovním převodem obratem po obdržení příslušných instrukcí k platbě.

Za vyřízení žádosti zdvořile děkuji, s pozdravem

